



## LICEO SCIENTIFICO STATALE "ALDO MORO"

Via XX Settembre, 5 - 42124 REGGIO EMILIA

Tel. 0522/517384 - 0522/511699 - Fax 0522/ 922077

Cod. Fisc. 80016270359 - C.M. REPS03000B

e-mail: [reps03000b@istruzione.it](mailto:reps03000b@istruzione.it) - [reps03000b@pec.istruzione.it](mailto:reps03000b@pec.istruzione.it) sito: [www.liceomoro.edu.it](http://www.liceomoro.edu.it)

Codice Univoco Ufficio IPA: UFN1E5



CIRC. n. 98

Reggio Emilia, 24 ottobre 2020

- A tutti i genitori  
e p.c.
- Ai docenti

OGGETTO: Indicazioni operative per lo svolgimento delle elezioni dei rappresentanti dei genitori  
– sabato 24 ottobre 2020 dalle ore 15,00 alle 17,00.

### Regole da rispettare per le votazioni

- **evitare di uscire di casa e recarsi al voto** in caso di sintomatologia respiratoria o di temperatura corporea superiore a 37,5°C:
- non essere stati in quarantena o isolamento domiciliare negli ultimi 14 giorni
- non essere stati a contatto con persone positive negli ultimi 14 giorni.
- Utilizzare sempre la **mascherina chirurgica**
- **Mantenere sempre il distanziamento** di almeno un metro, ciò vale anche per Presidenti e scrutatori; i metri dovranno essere 2 nel momento in cui vi sarà l'abbassamento della mascherina per il necessario riconoscimento.
- **Aerare** i locali periodicamente
- **Igienizzarsi le mani** 1) all'ingresso 2) prima di ricevere scheda e matita, 3) prima di lasciare il seggio
- I componenti del seggio utilizzeranno i **guanti durante lo spoglio**.

### I seggi sono così suddivisi

**seggio 1:** aule 11 - 12 piano terra sede centrale per tutte le classi delle sezioni A-B-C

**seggio 2:** aule 9-10 piano terra sede centrale per tutte le classi delle sezioni G-H-I e classi 3P e 5Q

**seggio 3:** aule 4 - 5 piano terra sede centrale per tutte le classi delle sezioni D-E-F

**seggio 4:** aule 6 - 7 piano terra sede centrale per tutte le classi delle sezioni L-M-O e le classi 5N e 5R

## Percorsi di uscita e di entrata

- i seggi 1 e 2 entrano dall'ingresso C1 ed escono dal C5 SEDE CENTRALE
- i seggi 3 e 4 entrano dall'ingresso C8 ed escono dal C6 SEDE CENTRALE

Si allega planimetria con indicazione degli ingressi nella sede centrale

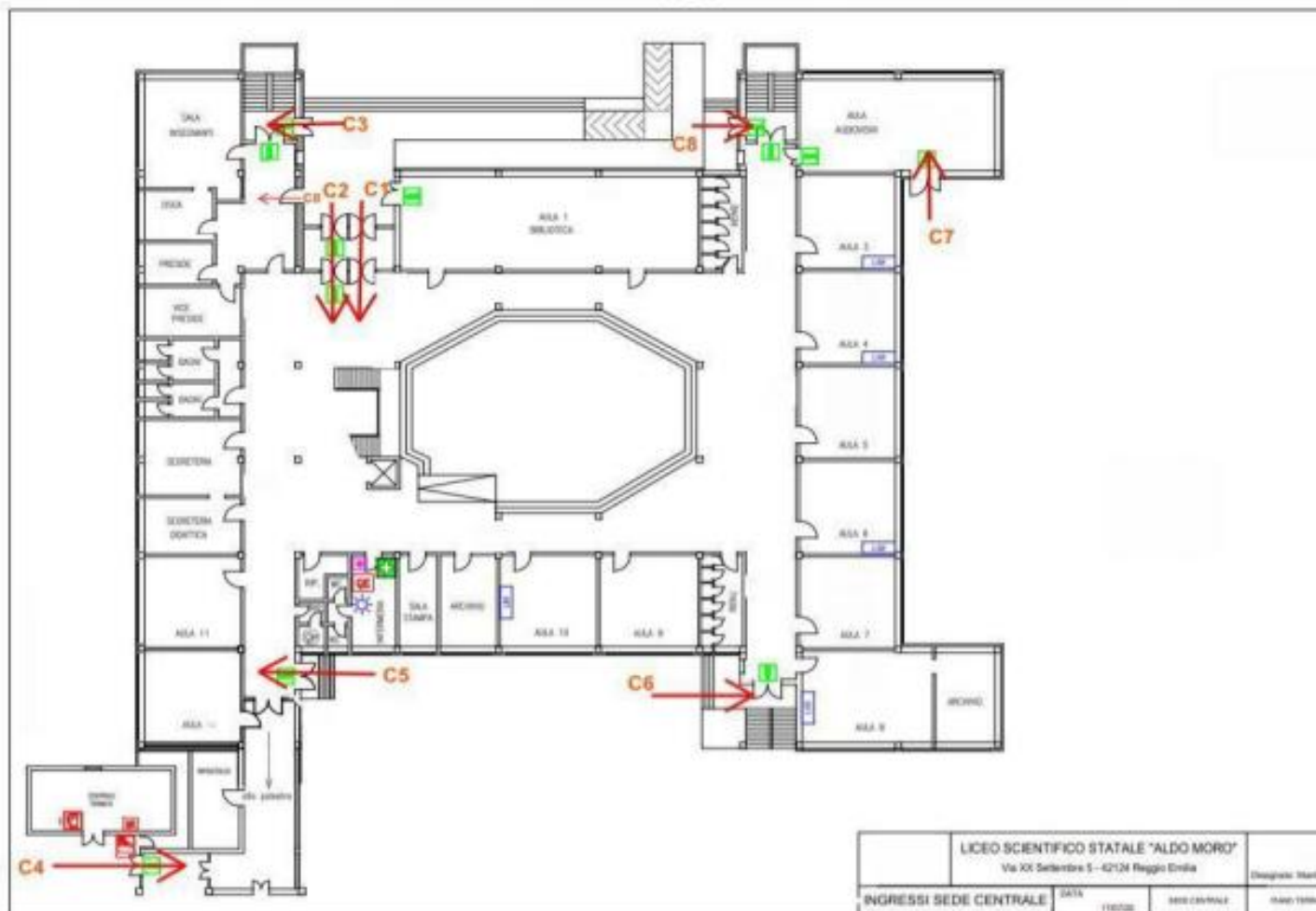

L'elettore indicherà sulla scheda **un solo nome** di candidato (è ammessa infatti **una sola preferenza**). Finite le votazioni (non oltre le ore 17,00) il seggio procederà allo spoglio delle schede, segnando i voti riportati da ciascun candidato nelle apposite tabelle del modulo di verbale (a parità di voti si procederà a sorteggio).

Concluse le operazioni elettorali, i membri del seggio compileranno e firmeranno i verbali; quindi includeranno i verbali medesimi, nonché le schede votate e gli elenchi elettorali, nella apposita busta da consegnare alla segreteria della scuola.  
Cordiali saluti.

IL DIRIGENTE SCOLASTICO  
Daniele Cenini

(Firma autografa sostituita a mezzo stampa ai sensi  
dell'art. 3 del D. Lgs. n. 39/1993)